

HANDLEIDING PRIKKELARM BEZOEK

MIMIK



VOORBEREIDING VAN JE BEZOEK AAN DE PRIKKELARME VOORSTELLING BIJ MIMIK

Wat leuk dat je van plan bent om een prikkelarme voorstelling bij MIMIK te gaan bezoeken! MIMIK is film, theater en café. Via deze gids laten we je weten wat je tijdens het filmbezoek te wachten staat. Heb je naar aanleiding van deze gids nog vragen of opmerkingen? Stuur dan een mail naar info@mimik.nl. We proberen je dan zo goed mogelijk verder te helpen!

CONTACTGEGEVENS

Adres: MIMIK
Achter de Muren Vispoort 8-10
7411 SL Deventer

Telefoon: 0570 618822

DE ROUTE NAAR MIMIK

MIMIK is te bereiken met de fiets, auto of het openbaar vervoer. MIMIK bevindt zich op 15 minuten loopafstand van station Deventer. Plan je route via Google Maps. De dichtstbijzijnde parkeergarage is de Centrumgarage Deventer. Ook kun je parkeren bij de Parkeergarage Brink of Stadspoort. Aan de overkant van de IJssel is bovendien volop gratis parkeergelegenheid op de Worp. Als je het pontje neemt, kom je vlakbij MIMIK aan wal.

DE PLATTEGROND

In het gebouw van MIMIK hangen op verschillende plekken plattegronden. De plattegrond van MIMIK kun je in de afbeelding hieronder bekijken:

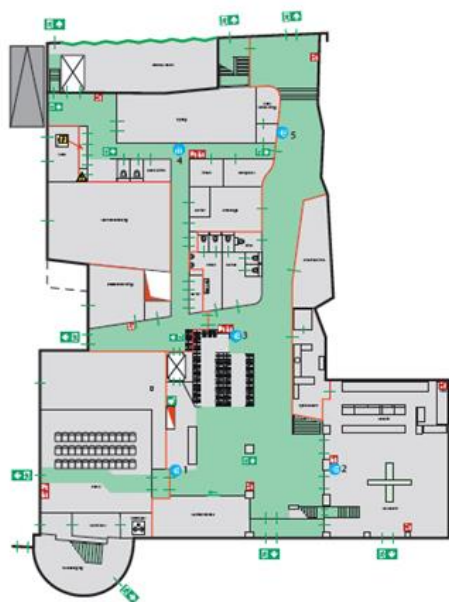

Begane grond

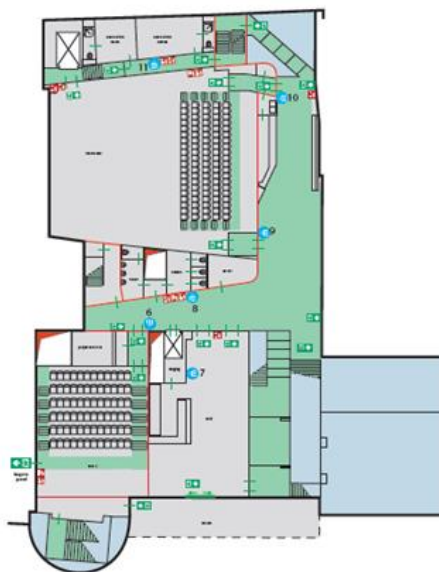



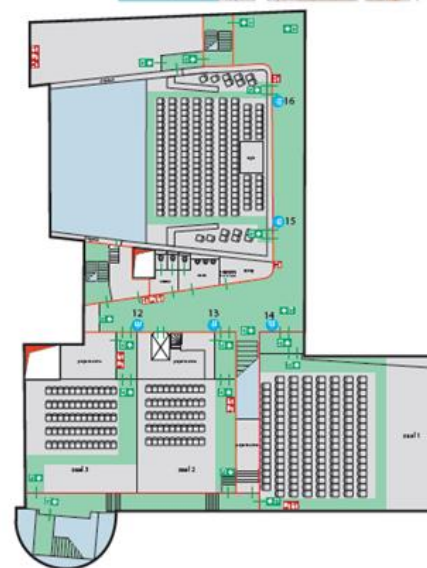





1e verdieping



2e verdieping

legenda pictogrammen

	brandblusser		ehbo-koffer		vluchtwegaanduiding
	brandhaspel		A.E.D.		plattegrond
	handbrandmelder		leidingschacht		brandmeldcentrale

HET GEBOUW

Vanaf de Welle zie je de voorzijde van het gebouw. Het gebouw ziet er als volgt uit:



DE INGANG

Om binnen te komen bij MIMIK loop je recht naar het gebouw op de foto hierboven afgebeeld. Op de foto zie je dan recht tegenover je de ingang. De deuren zullen automatisch voor je open gaan.



HET ENTREEGEBIED

Als je naar binnen loopt kom je in het entreegebied. Je komt daar vanuit de ingang. Er zijn drie manieren waarop jij je toegangsbewijs kunt kopen:

1. ONLINE KAARTEN BESTELLEN:

1. Ga naar <https://mimik.nl>.
2. Zoek de gewenste prikkelarme voorstelling uit.
3. Klik op de knop "tickets".
4. Selecteer de gewenste stoel(en).
5. Heb je een profiel aangemaakt (optioneel), klik dan op: "Log in om al uw beschikbare prijzen te zien!".
6. Kies je prijs in het vakje "Uw keuze".
7. Klik op "toevoegen aan winkelmandje" zodra je alle gewenste kaarten hebt geselecteerd.
8. Controleer je bestelling in het besteloverzicht. Is alles naar wens, klik dan op de knop "bestelling afronden".
9. Ben je nog niet ingelogd, dan wordt er gevraagd om dit alsnog te doen. Je kunt ook bestellen zonder een account, maar dan moet je bij iedere bestelling je NAW-gegevens opgeven.
10. Klik op de knop "betalen" om je bestelling af te rekenen met iDeal.
11. Zodra je bestelling is verwerkt ontvang je een bevestigingsmail met de e-tickets als bijlage.

2. TICKETZUIL:

De ticketzuilen vind je bij binnenkomst aan de rechterkant. Hier kun je op digitale schermen tickets kopen voor de prikkelarme voorstelling. De twee ticketzuilen zien er als volgt uit:



3. KASSA:

Ook kun je tickets kopen aan de kassa. De kassa is te vinden bij de balie in het entreegebied.



HET PERSONEEL

In MIMIK kun je verschillende medewerkers tegenkomen. Waaronder gastvrouwen en gastheren. De medewerkers die voor jou klaar staan hebben een MIMIK shirt of trui aan.

Ook kom je de horecamedewerkers tegen in de horeca MIMIK Eten & Drinken. Je kunt hen herkennen aan de zwarte blouse die deze medewerkers dragen.

HORECA MIMIK

Onze horecagelegenheden MIMIK Eten & Drinken zijn geopend. Het is mogelijk om voorafgaand of na afloop van je bezoek iets te komen drinken of een hapje te eten. Het is niet toegestaan om eigen eten en drinken mee te nemen in de filmzaal.

RUSTRUIMTE

Indien er een rustruimte gewenst is tijdens het bezoek kun je dit aangeven door een mail te sturen naar info@mimik.nl.

JE SPULLEN OPBERGEN

Jassen en tassen mogen meegenomen worden naar de filmzaal.

DE TOILETTEN

Tijdens de prikkelarme voorstelling zijn er op de verdieping waar de voorstelling plaatsvindt toiletten geopend. De lichten in de toiletruimte gaan automatisch voor je aan bij binnenkomst. Het invalidetoilet bevindt zich op de begane grond, achterin het gebouw. De toiletten zijn bereikbaar via de deuren die te zien zijn in de afbeeldingen hieronder:



Dames- en herentoiletten



Invalidetoilet

DE ZALEN VAN MIMIK

MIMIK heeft vier filmzalen. De prikkelarme voorstelling zal in zaal 4 plaatsvinden. Op jouw toegangsbewijs staat het stoelnummer aangegeven.



DE ANDERE ZALEN

Op de afbeeldingen hieronder is te zien hoe de andere zalen eruit zien:

FILMZAAL 1



FILMZAAL 2



FILMZAAL 3



DE THEATERZAAL



DE LIFT

Ben je slecht ter been of maak je gebruik van een rolstoel? Dan kun je de lift gebruiken om de filmzalen boven te bereiken. De lift vind je in het entreegebied, rechtsachter de servicebalie. de lift is te zien op de afbeelding hieronder:



DE FILMZAAL IN

Bij de ingang van de filmzaal staat een medewerker die jouw toegangsbewijs nog een keer zal controleren.

DE FILM ZELF

Als je je stoel hebt opgezocht in de filmzaal, zal de film gaan beginnen. Voorafgaand aan de film zal er geen reclameblok zijn. De film zal direct starten.

DE FILMZAAL UIT

Als de film afgelopen is, zal een medewerker van MIMIK vertellen wat de situatie in het gebouw is op dat moment. Je verlaat de filmzaal via dezelfde deur als waar je binnen kwam.

UITGANG MIMIK

Je verlaat MIMIK door dezelfde uitgang als waar je binnen kwam.

NOODSITUATIES

Als je het gebouw onverhoopt snel moet verlaten in verband met een noodgeval, volg dan de groene bordjes richting de dichtstbijzijnde uitgang. Volg altijd de aanwijzingen van het personeel op, zij zijn er om je te helpen. De groene bordjes zien er als volgt uit:



TOT DAN!

We zien uit naar je komst. Heb je naar aanleiding van deze gids nog vragen of opmerkingen? Stuur dan gerust een mail naar info@mimik.nl. We proberen je dan zo goed mogelijk verder te helpen!